Serveis

Serveis Residencials

- **Residència:** Servei d'acolliment residencial especialitzat per persones amb discapacitat intel·lectual, malaltia mental i/o trastorns de conducta que ofereix atenció 24h i activitats diürnes d'ajustament personal, social i ocupació terapèutica.

  2 *serveis* 60 *places* 60 *ates@s*

- **Llar Residència:** Servei d'acolliment residencial, temporal o permanent, per a persones amb un grau de discapacitat intel·lectual, igual o superior al 33%.

  2 *serveis* 26 *places* 26 *ates@s*

Serveis Residencials d'Emergència

- **Dispositiu d'emergència - Residència:** La Residència Lo Goleró inicia la seva activitat el 25 d'agost de 2020 per fer front i donar suport al trasllat urgent de residents per raó de la crisis sanitària COVID-19, el risc de congestió de residències, les dificultats estructurals per a fer aïllament o d'altres.

  20 *places* 17 *ates@s*

Serveis comunitaris

- **Centre Ocupacional (CO):** Servei d'ocupació activa per a persones amb diversitat funcional per tal que assoleixin la màxima integració social i personal.

  2 *serveis* 69 *places* 71 *ates@s*

- **Habitatges per la inclusió:** Habitatges assistits per a persones amb discapacitat intel·lectual on poden rebre suports per al seu projecte de vida autònoma i independent amb el suport de personal tècnic en activitats de la vida diària, a la pròpia llar i en la comunitat.

  6 *serveis* 19 *places* 19 *ates@s*

- **Suport a la Vida Independent (SAVI):** Servei per a persones amb diversitat funcional i/o malaltia mental que les acompanyen en les seves activitats de la vida diària, tant a la pròpia llar com en la comunitat, possibilitant i potenciant-ne l'autonomia.

  3 *serveis* Barcelona, Girona i Terres de l'Ebre 81 *ates@s*

Serveis Productius

Aquest tipus de servei es desenvolupa a través dels Centres Especials de Treball (CET) on l'objectiu és productiu però la seva funció és social.

- **Centre Especial de Treball (CET):** Centres d'activitat productiva que asseguren una feina remunerada a persones amb diversitat funcional que garanteix la seva integració laboral.

  2 *serveis* Girona i Terres de l'Ebre 81 *professionals*

Amb la col·laboració de:

Ajuntament de Girona · Ajuntament d'Amposta · Generalitat de Catalunya Departament de Benestar Social i Família Direcció General d'Acció Cívica i Comunitària · CEE Els Àngels

Amb el suport de:

Generalitat de Catalunya Departament de Treball, Afers Socials i Famílies · Generalitat de Catalunya Departament d'Empresa i Coneixement · Agència de l'Habitatge de Catalunya · SOC Servei d'Ocupació de Catalunya · Dipsalut Organisme de Salut Pública de la Diputació de Girona · Diputació Barcelona · Ajuntament de Barcelona · Institut Municipal de Persones amb Discapacitat · Associació Montsant Famílies amb Disminuïts del Priorat · Entresol · som fundació · dincat · Plena inclusió Catalunya · sepie · Consorci de Benestar Social Gironès-Salt · Telefónica Fundación

Participació en xarxes

dincat · Plena inclusió Catalunya · Voraviu · entitats catalanes d'acció social · ecas · xAVI Xarxa d'Accessibilitat i Vida Independent Barcelona · Coordinadora de Centres per a Persones amb Discapacitat Intel·lectual de Catalunya · EASPD Improving Services Improving Lives

FUNDACIÓ ASTRES

www.fundacioastres.org

BARCELONA
C/ Vilardell, 29 entl. 2a
Tel: 93 144 04 20

DELTEBRE
Av. de la Pau, 178
Tel: 977 05 92 66

GIRONA
C/ Garrotxa, 7 baixos
Tel: 972 40 54 54

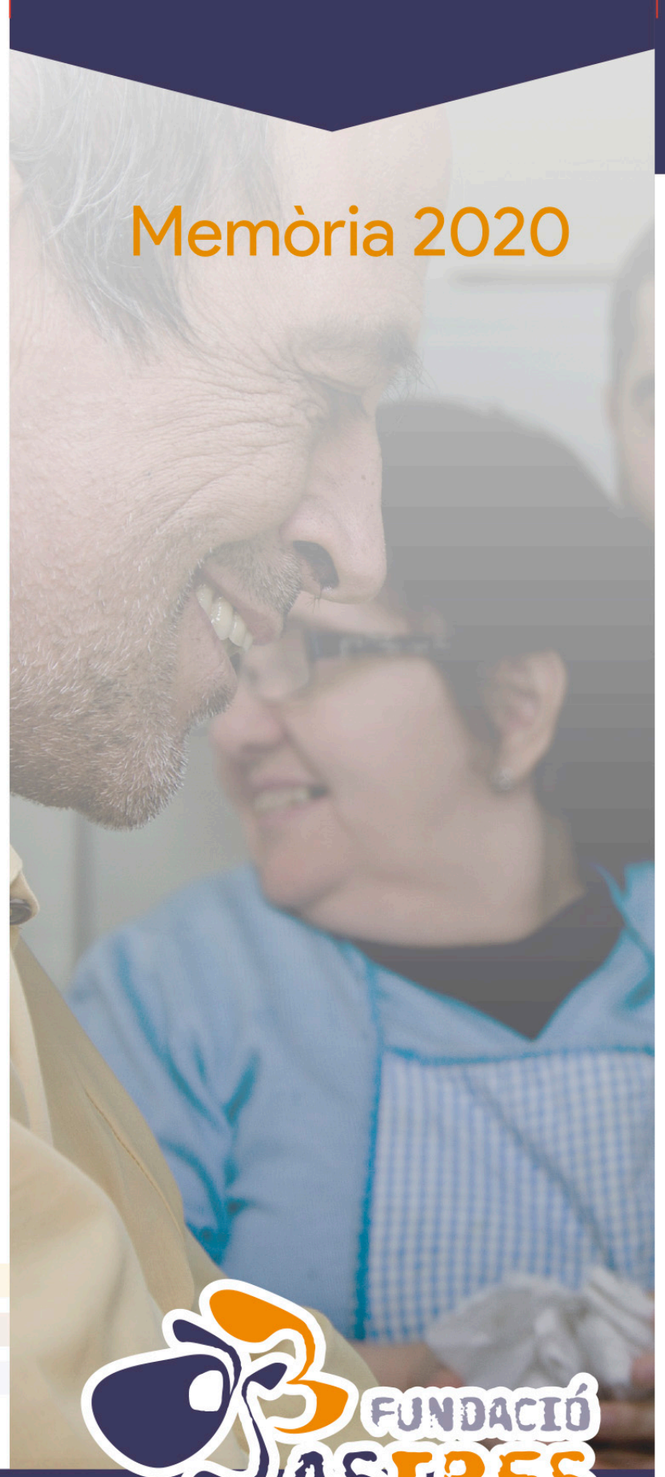

Memòria 2020

FUNDACIÓ ASTRES

Acompanyament i suport a persones amb discapacitat intel·lectual i/o trastorns de la salut mental.

FUNDACIÓ ASTRES

Des de 2001, desenvolupem projectes, programes i serveis per a l'atenció integral i oferiment de suport a persones amb discapacitat intel·lectual i malaltia mental per a la millora de la seva autonomia i vida independent. L'entitat està inscrita al Registre de Fundacions de la Generalitat de Catalunya amb el núm. 1648.

Missió

> Facilitar suports i recursos a les persones amb discapacitat intel·lectual i/o malaltia mental afavorint que puguin gaudir d'una vida plena i independent, amb igualtat d'oportunitats i d'acord als drets de totes les persones.
>
> Oferir recursos i alternatives que els possibilitin el màxim grau d'independència possible tenint en compte les seves competències, capacitats i possibilitats i vetllant perquè quedi garantit un futur digne i una òptima qualitat de vida des d'un abordatge preventiu, comunitari, centrat en la persona, integral i inclusiu.

Visió

La Fundació Astres vol ser una entitat:

- Participativa amb el seu entorn i englobada en el projecte de Plataforma Educativa.
- Reconeguda per la qualitat en l'atenció a les persones amb discapacitat intel·lectual i malaltia mental i les seves famílies.
- Desenvolupant la seva acció amb responsabilitat i eficiència, essent generadora de coneixement.
- Creu en la complementarietat, treball interdisciplinar i en xarxa i l'ètica professional.

Presència territorial

La nostra acció

Serveis Acció Social

276 persones ateses — ♀ 104 ♂ 172

Serveis Residencials

86 ates@s — ♀30 ♂56

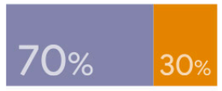

edats:	18-20	21-30	31-40	41-50	51-65	+65
	1	19	28	23	14	1

Serveis comunitaris

173 ates@s — ♀71 ♂102

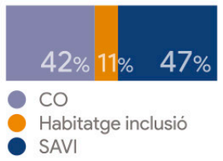

edats:	18-20	21-30	31-40	41-50	51-65	+65
	1	30	37	44	56	5

Serveis emergència

17 ates@s — ♀3 ♂14

edats:	18-20	21-30	31-40	41-50	51-65	+65
	0	0	2	4	7	4

Serveis Productius

81 professionals — ♀ 26 ♂ 55

63,2% amb certificat de discapacitat

36,8% sense certificat de discapacitat

Professionals

Dades d'interès

217 Professionals — ♀ 124 57% ♂ 93 43%

Mitjana edat professionals

♀ 35 anys ♂ 37 anys

Distribució tipologia de serveis

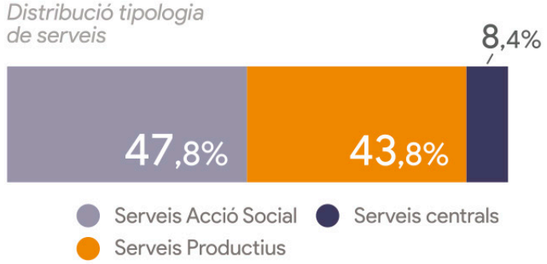

Formació per professionals

78 persones formades

11 cursos realitzats

Practicants i voluntariat

6 persones pràctiques — ♀100%

5 persones voluntàries ACCIONA'T — ♀ 4 ♂ 1

Participació en recerques internacionals

SMARTS — Suport en la presa de decisions en l'àmbit de la sexoafectivitat. *Finançat per Erasmus+*

Plena inclusió — Pilotatge de Buenos tratos. *Amb Plena Inclusión*

Participació i governança

Formem part i participem en el grup d'organitzacions d'iniciativa social Plataforma Educativa, on actuem de forma complementària i col·laborativa per optimitzar recursos, aprofitar l'expertesa i créixer en innovació social per millorar la qualitat de vida de les persones amb menys recursos i/o risc social alineant-nos amb els ODS de l'Agenda 2030.

Sostenibilitat

Treballem per fer aflorar l'economia circular a través de la promoció de les 9R que hem triat (Reciclar, Reduir, Reutilitzar, Recuperar, Reparar, Renovar, Redissenyar, Redistribuir i Repensar) i l'elaboració de materials de sensibilització. Hem treballat accions i mesures mediambiental als territoris, i ens hem adherit a moviments específics per acció climàtica.

Participació en la governança

Compliance
Disposem d'un sistema i un protocol de prevenció de delictes penals.

Codi ètic
Disposem d'un codi ètic i d'un Espai de Reflexió i Actuació Ètica en Serveis d'Intervenció Social (ERAESS) a disposició de les persones treballadores com a element de millora i transformació de la nostra tasca professional.

Pla Igualtat
Tenim una agent i una Comissió d'Igualtat que vetlla per l'aplicació del nostre Pla d'Igualtat d'oportunitats i del protocol contra l'assetjament sexual, per raó de sexe, orientació sexual, identitat i/o expressió de gènere amb dos documents adaptats a LF. Promovem projectes amb perspectiva de gènere.

Participació
Fomentem la participació, tant de les persones ateses com treballadores, a través del Grup Motor de Participació.

Qualitat
Disposem d'un sistema de gestió de la qualitat d'acord amb la norma ISO 9001, certificat des del 2005.

Dades econòmiques

Ingressos de l'activitat '20

7.305.980,11 €

Ingressos

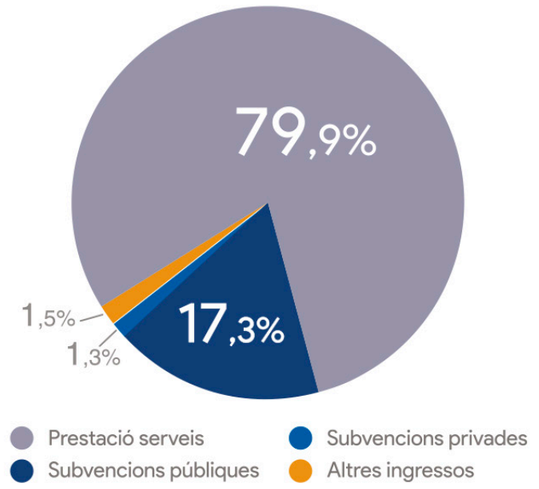
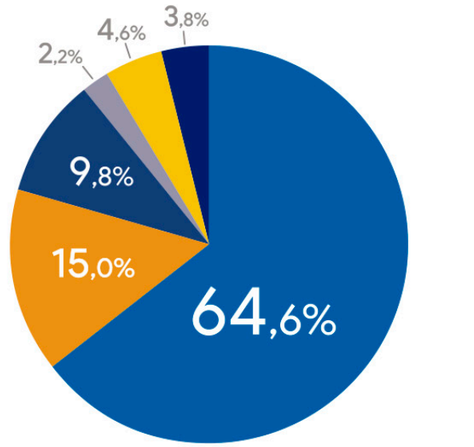
Inversió social